

L'exercici econòmic present correspon a la Unitat de Pastoral de la Comunitat de Cristians de la Vall de Sóller que inclou les parròquies de **Fornalutx, L'Horta, Port de Sóller i Sóller**, a més de les esglésies de Biniaraix, l'hospital i Sa Capelleta des Fenàs.

A part de l'economia ordinària i de pagar les despeses de personal, seguretat social, llum, aigua, neteja, les diverses gestions ordinàries, el projecte de Càritas: Es Rebost, etc... hem realitzat diversos projectes que van destinats al **manutiment d'edificis** i a l'**activitat pastoral d'evangelització** del missatge de la Bona Nova de Jesucrist. Enguany degut a la **crisi sanitària i humanitària**, i a la falta d'ingressos no hem pogut realitzar tots els projectes que teníem en marxa.

|   |   |   |
|---|---|---|
| <br><b>PARRÒQUIA DE LA NATIVITAT DE LA VERGE MARIA</b><br><b>FORNALUTX</b> | <b>DONATIUS SANTANDER</b><br>ES59 0049 0176 2621 1022 7346<br><b>PER SUBSCRIPCIONS PARROQUIALS</b><br>Telefonar a 671 000 666 | ENTRADES 2.217,38 €<br>SORTIDES - 5.699,18 €<br><b>Resultat (any 2021) - 3.481,80 €</b> |
|---|---|---|

|  |   |   |
|--|---|---|
| <br><b>PARRÒQUIA SANT RAMON DE PENYAFORT</b><br><b>PORT DE SÓLLER</b> | <b>DONATIUS SANTANDER</b><br>ES54 0049 0176 2821 1022 7338<br><b>PER SUBSCRIPCIONS PARROQUIALS</b><br>Telefonar a 671 000 666 | ENTRADES 20.166,38 €<br>SORTIDES - 26.864,92 €<br><b>Resultat (any 2021) - 6.698,54 €</b> |
|--|---|---|

|  |   |   |
|--|---|---|
| <br><b>PARRÒQUIA MARE DE DÉU DE LA VICTÒRIA</b><br><b>L'HORTA</b> | <b>DONATIUS SANTANDER</b><br>ES73 0049 0176 2128 1022 7354<br><b>PER SUBSCRIPCIONS PARROQUIALS</b><br>Telefonar a 671 000 666 | ENTRADES 3.509,59 €<br>SORTIDES - 15.508,35 €<br><b>Resultat (any 2021) - 11.998,76 €</b> |
|--|---|---|

|  |   |   |
|--|---|---|
| <br><b>PARRÒQUIA SANT BARTOMEU DE SÓLLER</b><br><b>SÓLLER</b> | <b>DONATIUS BANCA MARCH</b><br>ES50 0061 0027 0200 7586 0113<br><b>PER SUBSCRIPCIONS PARROQUIALS</b><br>Telefonar a 671 000 666 | ENTRADES 137.015,29 €<br>SORTIDES - 70.664,13 €<br><b>Resultat (any 2021) 66.351,16 €</b> |
|--|---|---|

|                               |  |
|-------------------------------|--|
| <b>ESGLÉSIA SANT BARTOMEU</b> | ENTRADES 83.361,61 €<br>SORTIDES - 24.663,15 €<br><b>SALDO 58.698,46 €</b> |
|-------------------------------|--|

|                              |   |
|------------------------------|---|
| <b>ESGLÉSIA DE BINIARAIX</b> | ENTRADES 6.800,00 €<br>SORTIDES - 267,21 €<br><b>SALDO 6.532,79 €</b> |
|------------------------------|---|

|                               |   |
|-------------------------------|---|
| <b>ESGLÉSIA DE L'HOSPITAL</b> | ENTRADES 430,00 €<br>SORTIDES - 219,84 €<br><b>SALDO 210,16 €</b> |
|-------------------------------|---|

|                               |   |
|-------------------------------|---|
| <b>SA CAPELLETA DES FENÀS</b> | ENTRADES 7.275,64 €<br>SORTIDES - 955,08 €<br><b>SALDO 6.320,56 €</b> |
|-------------------------------|---|

|                                   |   |
|-----------------------------------|---|
| <b>CENTRE PARROQUIAL VICTÒRIA</b> | ENTRADES 4.000,00 €<br>SORTIDES - 1.213,46 €<br><b>SALDO 2.786,54 €</b> |
|-----------------------------------|---|

|                             |   |
|-----------------------------|---|
| <b>ACTIVITATS PASTORALS</b> | ENTRADES 13.762,74 €<br>SORTIDES - 538,36 €<br><b>SALDO 13.224,38 €</b> |
|-----------------------------|---|

|                             |  |
|-----------------------------|--|
| <b>ACCIÓ SOCIAL CÀRITAS</b> | ENTRADES 43.905,70 €<br>SORTIDES 51.771,82 €<br><b>SALDO -7.866,12 €</b> |
|-----------------------------|--|

**Cal destacar, que entre altres sortides/entrades de la Parròquia de Sant Bartomeu hi ha els subcomptes de les gestions parroquials generals.**

## DEUTES DE LES PARRÒQUIES

Degut a les obres de manteniment dels edificis, casals, etc... algunes parròquies han hagut de demanar un préstec a les altres parròquies de la Comunitat de Cristians de la Vall de Sóller. Aquests préstecs els reflectim en aquest apartat perquè cada parròquia sàpiga el que deu a les altres.



**PARRÒQUIA DE LA NATIVITAT DE LA VERGE MARIA**

**DEUTE A LES ALTRES PARRÒQUIES**  
- 5.764,59 €



**PARRÒQUIA SANT RAMON DE PENYAFORT**

**DEUTE A LES ALTRES PARRÒQUIES**  
- 12.199,66 €



**PARRÒQUIA MARE DE DÉU DE LA VICTÒRIA**

**DEUTE A LES ALTRES PARRÒQUIES**  
- 1.052,92 €

## PROJECTES REALITZATS EL 2021



**ES REBOST - CÀRITAS**  
Ajudes econòmiques i d'alimentació a prop de 250 famílies de Sóller.



**PARRÒQUIA DE L'HORTA**  
Habilitar les sales de catequesi per utilitzar com a vivenda personal.



**CASAL RAMON DE PENYAFORT**  
Rehabilitació el casal de colònies per a la utilització de grups.



**PARRÒQUIA DE FORNALUTX**  
Reparació de les teulades.

## PROJECTES PENDENTS DE VALORACIÓ I EXECUCIÓ

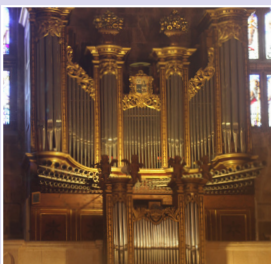

**PARRÒQUIA SANT BARTOMEU**  
Rehabilitació de l'orgue parroquial.



**PARRÒQUIA PORT DE SÓLLER**  
Intervenció al Retaule del Crist de Medinaceli.



**PARRÒQUIA DE L'HORTA**  
Arreglar portes de ferro de la sagristia

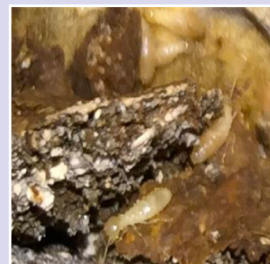

**PARRÒQUIA DE FORNALUTX**  
Eliminació de la plaga de xilòfags (formiga blanca) de l'església.



**SA CAPELLETA DE SÓLLER**  
Arreglar teulades de la capelleta de la Mare de Déu de Lourdes

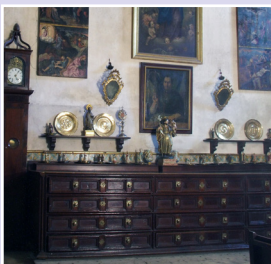

**PARRÒQUIA SANT BARTOMEU**  
Habilitar un Museu parroquial a la sagristia de l'església.



**LLICENCIACIÓ D'ACTIVITATS**  
Tràmit de la llicència d'activitats al casal de colònies del Port de Sóller.



**RECTORIA DE FORNALUTX**  
Pendent de projecte.

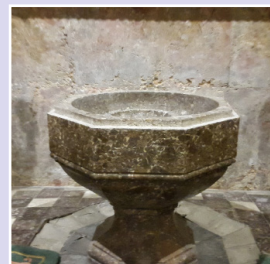

**BAPTISTERI SANT BARTOMEU**  
Rehabilitació del baptisteri de l'església per esfondrament.



**ROSASSA SANT BARTOMEU**  
Arreglar xarxa que s'havia restaurat malament.

Per més informació: [www.cristiansvalldesoller.com/obres-en-marxa](http://www.cristiansvalldesoller.com/obres-en-marxa)